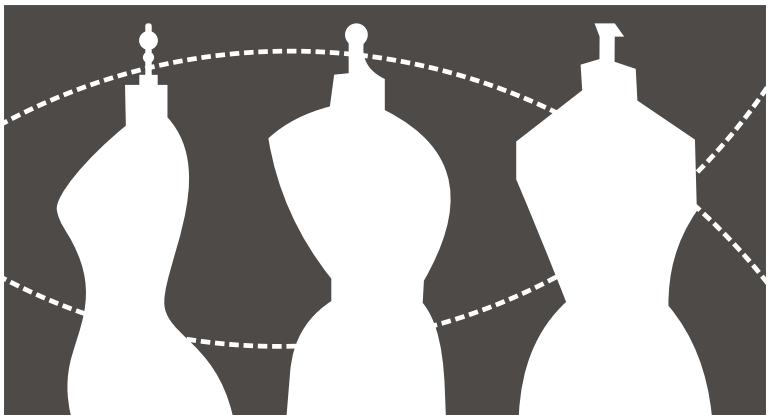

Stilus Moldes

stilusmoldes.com.br

DICAS

Abertura com Viés

ABERTURA COM VIÉS

No caso de tecidos que desfiam com facilidade ou aberturas mais expostas, pode ser uma boa idéia fazer o acabamento com viés. Para isso, é preciso costurar uma tira cortada em viés na extensão da abertura do punho.

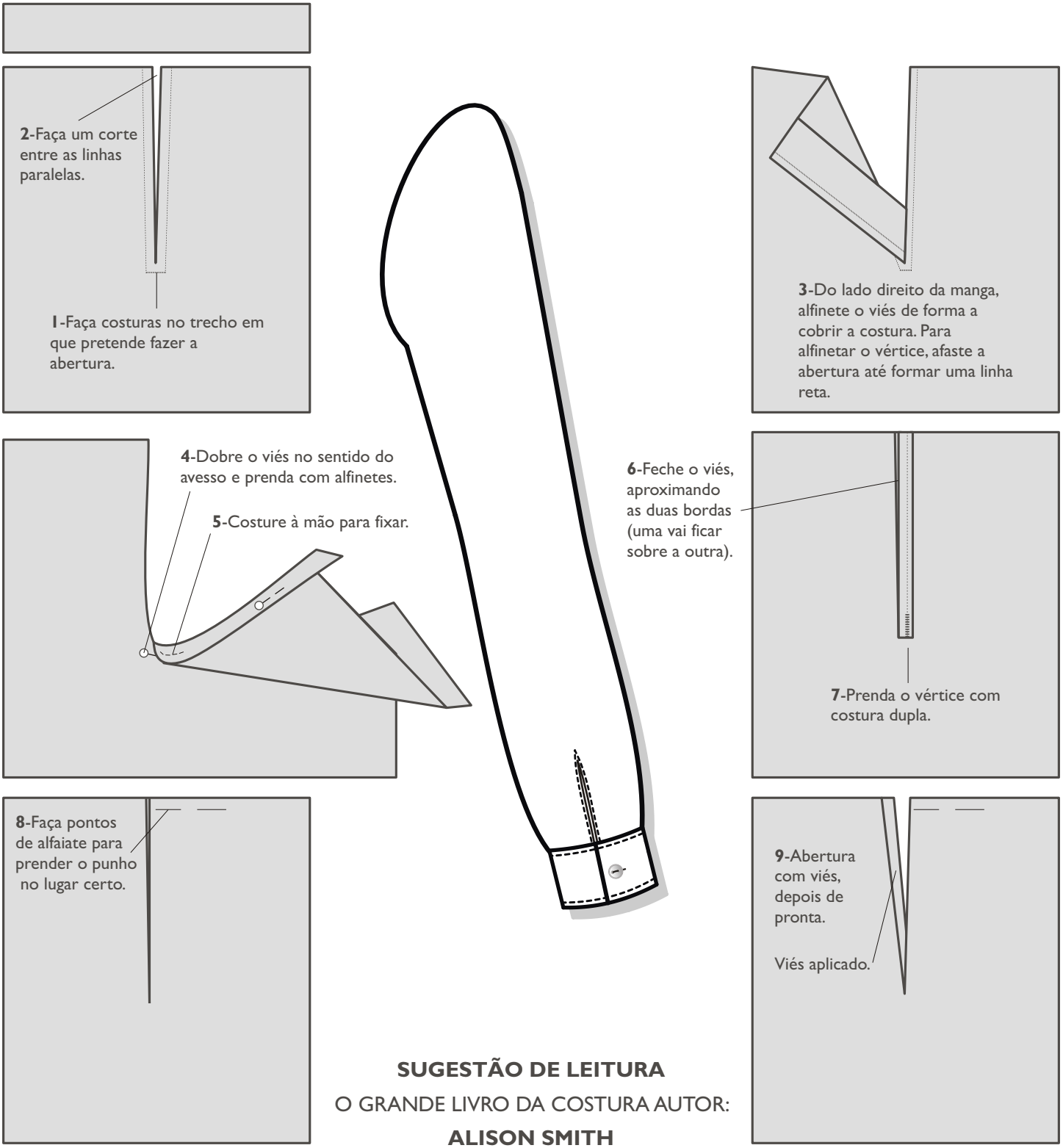

SUGESTÃO DE LEITURA

O GRANDE LIVRO DA COSTURA AUTOR:

ALISON SMITH